

AND

FONDO DE APORTACIONES MÚLTIPLES (REMANEJOS)

DIRECCIÓN GENERAL DE EDUCACIÓN SUPERIOR UNIVERSITARIA  
DIRECCIÓN DE FORTALECIMIENTO INSTITUCIONAL  
SUBDIRECCIÓN DE FOMENTO INSTITUCIONAL DEPARTAMENTO DE INFRAESTRUCTURA FÍSICA

### Mais reportados

**REPORTES DESCRIPTIVO DEL INFORME DE AVANCE MENSUAL**

DIAZ DE LA LINDA

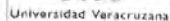

Clave Inst 911 30MSU02940B

Nombre: Dra. Laura Martínez Márquez  
Cargo: Directora de Planeación Institucional  
Teléfono: (81229) 6421700 EXT. 12716  
Correo electrónico: lmartinez@uaq.mx

DISCUSSION

Nombre: M. Arq. Emile P. Rodiles Justo  
Cargo: Director de Proveeduría, Contrataciones y Mantenimiento  
Teléfono: (01-228) 86-21700 EXT. 12700  
Correo electrónico: erodiles@guao.net

Código y Mensaje:

### DATOS DEL AVANCE DEL PROYECTO

## OBRA CONCLUIDA

[illegible]

\* NOTA: Ajuste al monto recaudado reportado al mes anterior que corresponde al anticipo. El ejercicio en este reporte corresponde al monto de estimaciones.

Dr. Sara D. Vetter, D. Vets. Medicine

Nombre y firma del Titular de la IES

<sup>1</sup> Se capturarán los aspectos que caracterizen a la obra o proyecto. Se podrán anexar lente flías como sea necesario.

2 En esta sección se redactará de forma breve y concisa los trabajos a realizar, mismos que se verán reflejados en el reporte fotográfico

<sup>3</sup> Es importante que las fechas de inicio y término estén actualizadas. Todas en dos dígitos: dd, mm y aa.

M. Am. Entom. Soc., vol. 80, no. 6, p. 973, 1987.

Nombre y firma del Titular de Obras y Mantenimiento de la IE:

2018

AÑO

FAM

FONDO DE APORTACIONES MÚLTIPLES (REMANENTES)

DIRECCIÓN GENERAL DE EDUCACIÓN SUPERIOR UNIVERSITARIA  
DIRECCIÓN DE FORTALECIMIENTO INSTITUCIONAL  
SUBDIRECCIÓN DE FOMENTO INSTITUCIONAL/DEPARTAMENTO DE INFRAESTRUCTURA FÍSICA

Mes reportado

diciembre\_2018

FECHA DE CORTE: 31/DEC/18

## REPORTE FOTOGRÁFICO DEL INFORME DE AVANCE MENSUAL

1

Nombre de la obra:

Conectividad de voz y datos para la Facultad de Ingeniería en el Campus Ixtaczoquitlán, Región Orizaba - Córdoba

## CROQUIS DE LOCALIZACIÓN

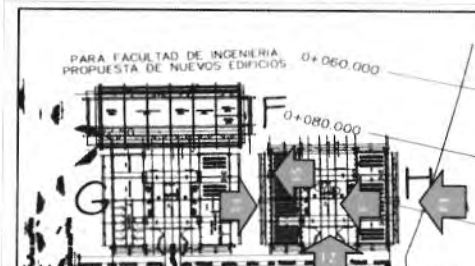

Referencia de fotos en croquis

## UBICACIÓN DE LA OBRA O PROYECTO

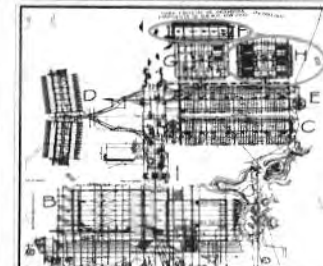

CARRETERA ESTATAL AL SUMIDERO - DOS RÍOS KM 1 IXTACZOQUITLÁN, VER.



Universidad Veracruzana

INFORME DE AVANCE

Porcentaje de avance

100%



F1: Fachada principal



F2: lateral



F3: Colocación de tierra física



F4: Equipos para conectividad en el interior del sitio.



## Comentarios de los trabajos realizados:

Obra concluida

TRABAJOS TERMINADOS AL 100%.

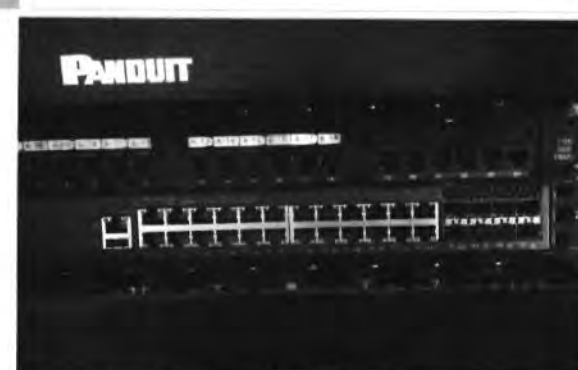

F5: equipos instalados en el rack del sitio.

*[Signature]*  
Nombre y firma del Titular de la IES

*[Signature]*  
Nombre y firma del Titular de Obras y Mantenimiento de la IES

\* Es muy importante que se anexe reporte fotográfico de todas las obras. Para ello se anexa una pestaña, se podrán copiar tantas pestañas como sea necesario.  
Para equipamiento, mantenimiento y adecuaciones, en especial, se recomienda que se capture la misma toma, mismo ángulo y lugar para el antes, durante y después de la obra.

2018

AÑO

FAM

FONDO DE APORTACIONES MÚLTIPLES (REMANENTES)

DIRECCIÓN GENERAL DE EDUCACIÓN SUPERIOR UNIVERSITARIA  
DIRECCIÓN DE FORTALECIMIENTO INSTITUCIONAL  
SUBDIRECCIÓN DE FOMENTO INSTITUCIONAL/DEPARTAMENTO DE INFRAESTRUCTURA FÍSICA

Mes reportado

diciembre 2018

FECHA DE CORTE: 31/09/18

## REPORTE FOTOGRÁFICO DEL INFORME DE AVANCE MENSUAL

2

Nombre de la obra:

Trabajos para poner en operación el edificio de talleres para la Facultad de Ingeniería en el Campus Ixtaczoquitlán, región Orizaba-Córdoba

## CROQUIS DE LOCALIZACIÓN

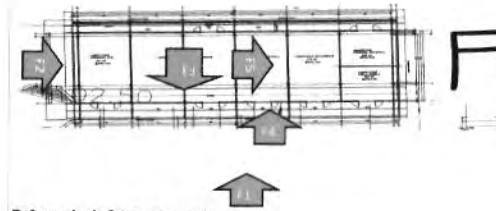

Referencia de fotos en croquis

## UBICACIÓN DE LA OBRA O PROYECTO

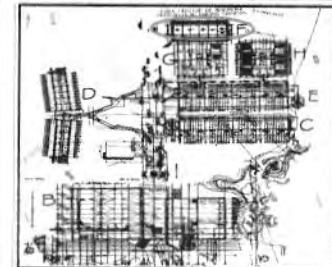
CARRETERA ESTATAL AL SUMIDERO - DOS RIOS KM 1  
IXTACZOQUITLAN, VER.

Universidad Veracruzana

Indicador de avance

Porcentaje de avance

100%



F1: Fachada principal



F2: lateral



F3: interior talleres



F4: Entrada



F5: interior talleres

Comentarios de los trabajos realizados:

Obra concluida

Nombre y firma del Titular de la IES

Nombre y firma del Titular de Obras y Mantenimiento de la IES

\* Es muy importante que se anexe reporte fotográfico de todas las obras. Para ello se anexa una pestaña, se podrán copiar tantas pestañas como sea necesario.  
Para equipamiento, mantenimiento y adecuaciones, en especial, se recomienda que se capture la misma toma, mismo ángulo y lugar para el antes, durante y después de la obra.

2018

AÑO

FAM

FONDO DE APORTACIONES MÚLTIPLES (REMANENTES)

DIRECCIÓN GENERAL DE EDUCACIÓN SUPERIOR UNIVERSITARIA  
DIRECCIÓN DE FORTALECIMIENTO INSTITUCIONAL  
SUBDIRECCIÓN DE FOMENTO INSTITUCIONAL DEPARTAMENTO DE INFRAESTRUCTURA FÍSICA

Mes reportado

diciembre 2018

FECHA DE CORTE 31/08/18

## REPORTÉ FOTOGRÁFICO DEL INFORME DE AVANCE MENSUAL

3

Nombre de la obra:

Conclusión de módulo de sanitarios y escalera en la Facultad de Ciencias Químicas, región Coatzacoalcos

## CROQUIS DE LOCALIZACIÓN

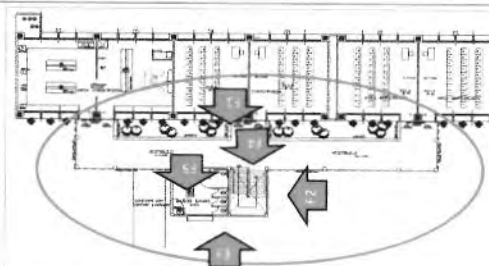
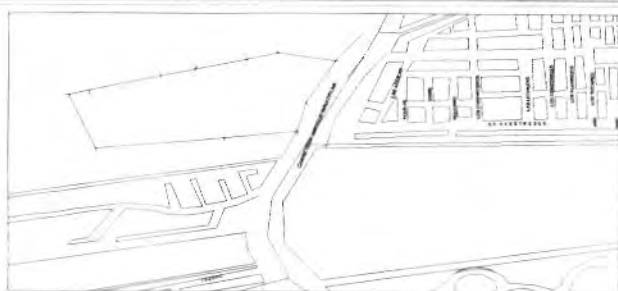

Referencia de fotos en croquis

## UBICACIÓN DE LA OBRA O PROYECTO

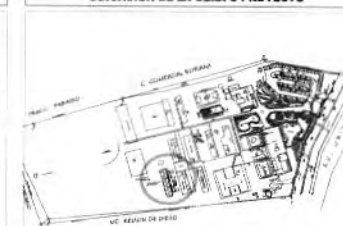

AV. UNIVERSIDAD S/N (CARRETERA A MINATITLÁN KM. 7.5)  
COATZACOALCOS VER.



Universidad Veracruzana

Porcentaje de avance

100%

## FOTOS



F1: Fachada principal



F2: lateral



F3: Fachada posterior



F4: Entrada

Comentarios de los trabajos realizados:

Obra concluida



F5: Interior

Dña. Jaira D. Lealón de Guevara González

Nombre y firma del Titular de la IES

M. Arc. Emilio P. Roldán Juárez

Nombre y firma del Titular de Obras y Mantenimiento de la IES

\* Es muy importante que se anexe reporte fotográfico de todas las obras. Para ello se anexa una pestaña, se podrán copiar tantas pestañas como sea necesario.  
Para equipamiento, mantenimiento y adecuaciones, en especial, se recomienda que se capture la misma toma, mismo ángulo y lugar para el antes, durante y después de la obra.

2018

AÑO

FAM

FONDO DE APORTACIONES MÚLTIPLES (REMANENTES)

DIRECCIÓN GENERAL DE EDUCACIÓN SUPERIOR UNIVERSITARIA  
DIRECCIÓN DE FORTALECIMIENTO INSTITUCIONAL  
SUBDIRECCIÓN DE FOMENTO INSTITUCIONAL/DEPARTAMENTO DE INFRAESTRUCTURA FÍSICA

Mes reportado

diciembre\_2018

FECHA DE CORTE: 31/12/18

## REPORTE FOTOGRÁFICO DEL INFORME DE AVANCE MENSUAL

4 Nombre de la obra

Conclusión del Centro Centinela en el Campus Coatzacoalcos

## CROQUIS DE LOCALIZACIÓN

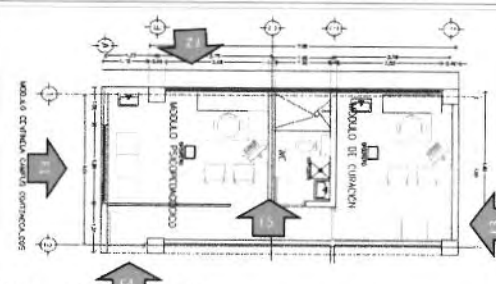

Referencia de fotos al croquis

## UBICACIÓN DE LA OBRA O PROYECTO

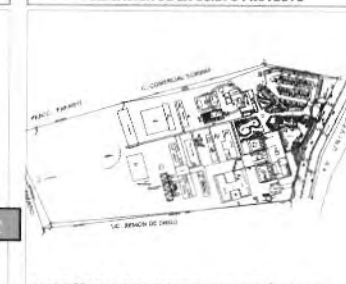
AV. UNIVERSIDAD SIN (CARRETERA A MINATITLÁN KM. 7.5)  
COATZACOALCOS VER

Universidad Veracruzana

Porcentaje de avance

100%

## FOTOS



F1: Fachada principal

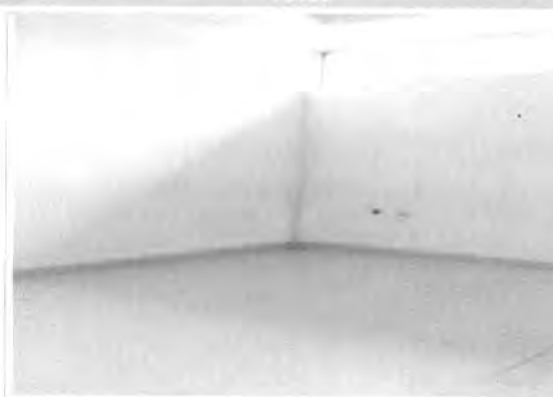

F2: Interior de módulo



F3: Interior



F4: Interior

## Comentarios de los trabajos realizados:

Obra concluida

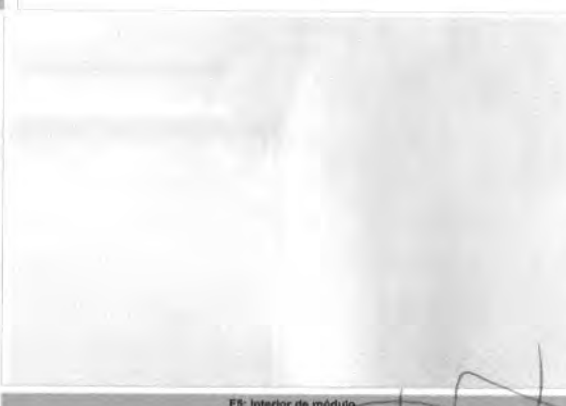

F5: Interior de módulo

*[Firma]*  
Dra. Sara D. Cárdenas de Guzmán González

Nombre y firma del Titular de la IES

*[Firma]*  
M. Arq. Enríque P. Rodas Jasso

Nombre y firma del Titular de Obras y Mantenimiento de la IES

\* Es muy importante que se anexe reporte fotográfico de todas las obras. Para ello se anexa una pestaña, se podrán copiar tantas pestañas como sea necesario.  
Para equipamiento, mantenimiento y adecuaciones, en especial; se recomienda que se capture la misma toma, mismo ángulo y lugar para el antes, durante y después de la obra.



2018

NIG

FAM

FONDO DE APORTACIONES MÚLTIPLES (REMANENTES)

DIRECCIÓN GENERAL DE EDUCACIÓN SUPERIOR UNIVERSITARIA  
DIRECCIÓN DE FORTALECIMIENTO INSTITUCIONAL  
SUBDIRECCIÓN DE FOMENTO INSTITUCIONAL/DEPARTAMENTO DE INFRAESTRUCTURA FÍSICA

Mes reportado

diciembre\_2018

FECHA DE CORTE: 31/03/18

## REPORTE FOTOGRÁFICO DEL INFORME DE AVANCE MENSUAL

5

Nombre de la obra:

Conectividad de voz y datos y trabajos complementarios para poner en operación el edificio de la Fac. de Estadística e Informática, región Xalapa

## CROQUIS DE LOCALIZACIÓN

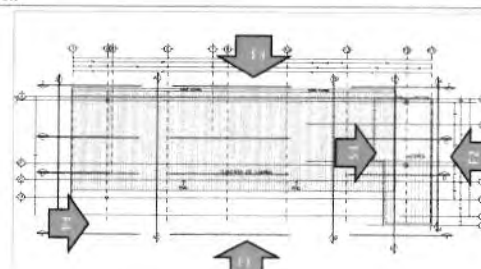
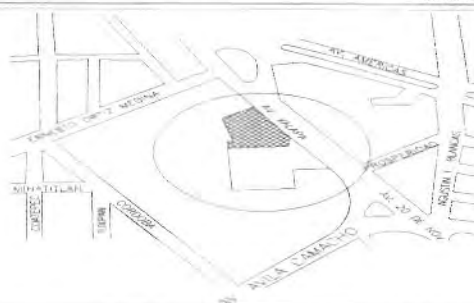

Referencia de fotos en croquis

## UBICACIÓN DE LA OBRA O PROYECTO

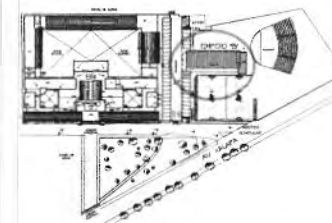

AV. XALAPA S/N, FRACCIONAMIENTO VERACRUZ, XALAPA VER



Universidad Veracruzana

Porcentaje de avance

59%



F1: Fachada principal



F2: lateral



F3: Área de cachetas



F4: Entrada



F5: Equipo de voz y datos

M. Arq. Enríque P. Rodas Jasso

Nombre y firma del Titular de Obras y Mantenimiento de la IES

Dr. Luis O. Lebrón de Guaymas González

Nombre y firma del Titular de la IES

\* Es muy importante que se anexe reporte fotográfico de todas las obras. Para ello se anexa una pestaña, se podrán copiar tantas pestañas como sea necesario.  
Para equipamiento, mantenimiento y adecuaciones, en especial, se recomienda que se capture la misma toma, mismo ángulo y lugar para el antes, durante y después de la obra.

2018

AÑO

FAM

FONDO DE APORTACIONES MÚLTIPLES (REMANENTES)

DIRECCIÓN GENERAL DE EDUCACIÓN SUPERIOR UNIVERSITARIA  
DIRECCIÓN DE FORTALECIMIENTO INSTITUCIONAL  
SUBDIRECCIÓN DE FOMENTO INSTITUCIONAL/DEPARTAMENTO DE INFRAESTRUCTURA FÍSICA

Mes reportado

diciembre\_2018

FECHA DE CORTE: 31/08/18

## REPORTE FOTOGRÁFICO DEL INFORME DE AVANCE MENSUAL



Universidad Veracruzana

Porcentaje de avance

100%

6

Nombre de la obra:

Construcción 1a. Etapa de muro de contención y escalera en la Dirección General de Investigaciones, región Xalapa

## CROQUIS DE LOCALIZACIÓN

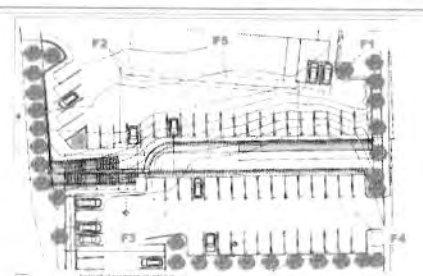

Referencia de fotos en croquis

## UBICACIÓN DE LA OBRA O PROYECTO

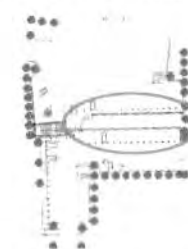

CIRCUITO VERACRUZ No 5 COL. INDUSTRIAL ANIMAS

## FOTOS



F1: Fachada principal



F2: lateral



F3: Fachada posterior



F4: Entrada

## Comentarios de los trabajos realizados:

## Obra concluida

La obra está programada a ejecutarse por etapas. Con estos recursos se concluye la 1a. Etapa, continuándose los trabajos con recursos propios.



F5: Interior de sala

Nombre y firma del Titular de la IES

Nombre y firma del Titular de Obras y Mantenimiento de la IES

\* Es muy importante que se anexe reporte fotográfico de todas las obras. Para ello se anexa una pestaña, se podrán copiar tantas pestañas como sea necesario.  
Para equipamiento, mantenimiento y adecuaciones, en especial: se recomienda que se capture la misma toma, mismo ángulo y lugar para el antes, durante y después de la obra.

2018

AÑO

FAM

FONDO DE APORTACIONES MÚLTIPLES (REMANENTES)

DIRECCIÓN GENERAL DE EDUCACIÓN SUPERIOR UNIVERSITARIA  
DIRECCIÓN DE FORTALECIMIENTO INSTITUCIONAL  
SUBDIRECCIÓN DE FOMENTO INSTITUCIONAL/DEPARTAMENTO DE INFRAESTRUCTURA FÍSICA

Mes reportado  
diciembre\_2018

FECHA DE CORTE: 31/12/2018

REPORTE FOTOGRÁFICO DEL INFORME DE AVANCE MENSUAL



Universidad Veracruzana

Porcentaje de avance

0%

7

Nombre de la obra:

Conclusión de 2do. Nivel edificio "C" Unidad Central, región Xalapa

CROQUIS DE LOCALIZACIÓN

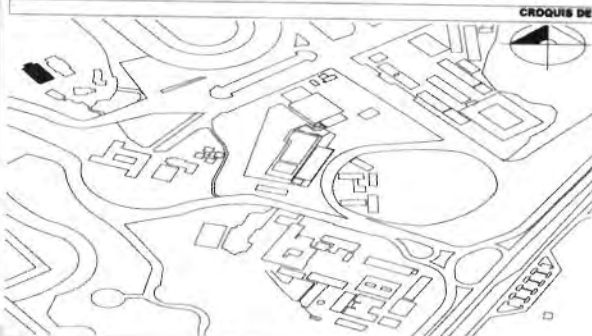

Referencia de fotos en croquis

UBICACIÓN DE LA OBRA O PROYECTO



CIRCUITO GONZALO AGUIRRE BELTRAN EN LOMAS DEL ESTADIO, ZONA UNIVERSITARIA, XALAPA, VER.



F1: Fachada principal



F2: lateral



F3: Interior



F4: Interior

Comentarios de los trabajos realizados:

Obra por iniciar



F5: Interior

Dr. Roberto D. León de Guevara González

Nombre y firma del Titular de la IES

M. Ana Emilia P. Rodas Juan

Nombre y firma del Titular de Obras y Mantenimiento de la IES

\* Es muy importante que se anexe reporte fotográfico de todas las obras. Para ello se anexa una pestaña, se podrán copiar tantas pestañas como sea necesario. Para equipamiento, mantenimiento y adecuaciones, en especial, se recomienda que se capture la misma toma, mismo ángulo y lugar para el antes, durante y después de la obra.